

都市計画図 (糸魚川地域)

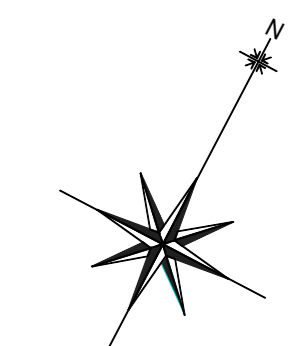
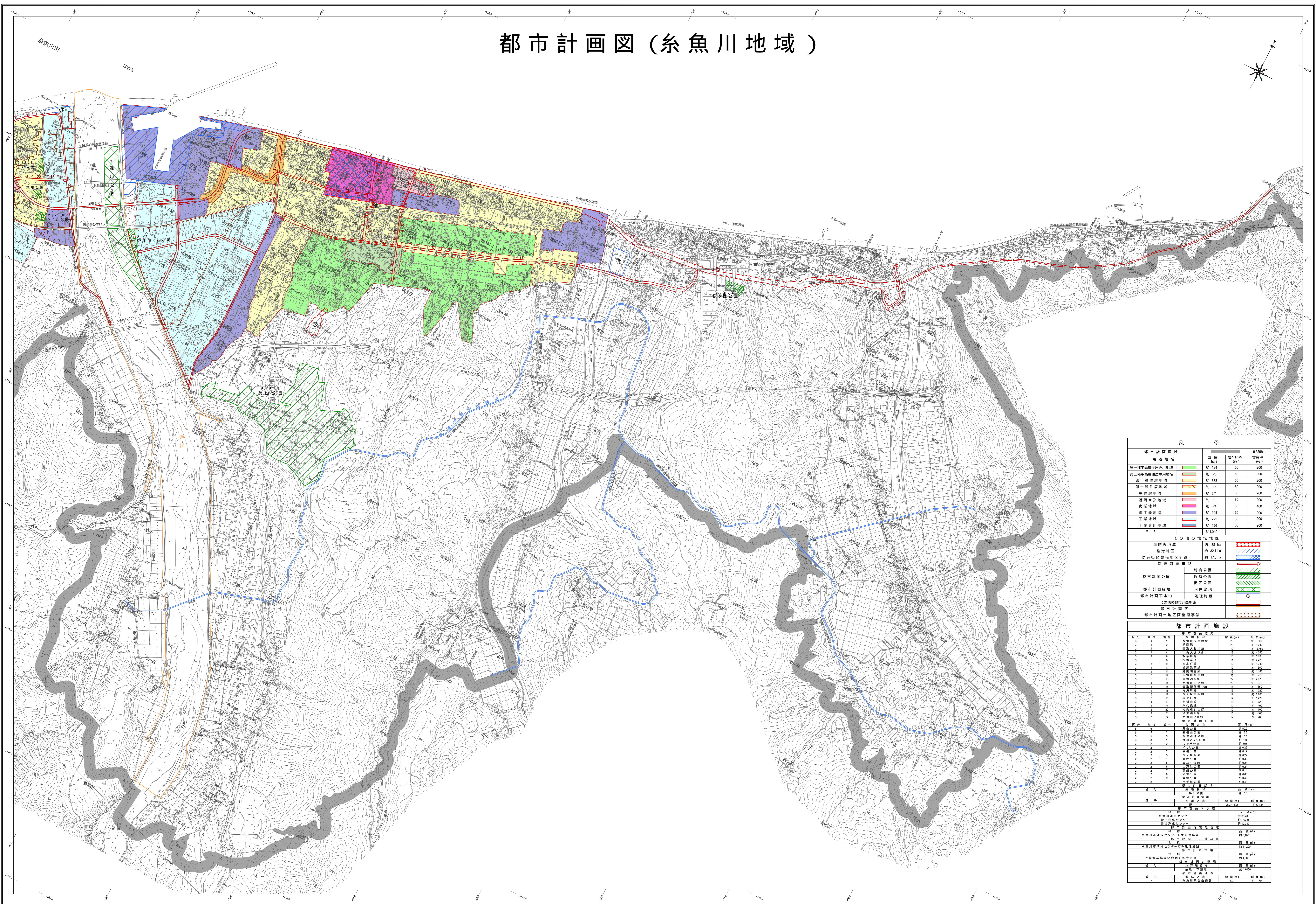

凡 例			
都市計画区域	面積	9,529ha	
用途地域	面積	約 134 ha	60 200
第一種中高層住居専用地域	面積	約 20 ha	60 200
第二種中高層住居専用地域	面積	約 333 ha	60 200
第一種住居地域	面積	約 16 ha	60 200
準住居地域	面積	約 97 ha	60 200
近隣商業地域	面積	約 19 ha	60 200
商業地域	面積	約 21 ha	60 400
準工業地域	面積	約 148 ha	60 200
工業地域	面積	約 222 ha	60 200
工業専用地域	面積	約 128 ha	60 200
合計	面積	約 1,049 ha	
その他の地域地区			
準防火地域	面積	約 88 ha	
臨海地区	面積	約 327 ha	
防災安全確保地区計画	面積	約 178 ha	
都市計画道路			
都市計画公園	近隣公園		
	街区公園		
都市計画緑地	河岸緑地		
都市計画下水道	処理施設		
その他の都市計画施設			
都市計画河川			
都市計画土地区画整理事業			

都市計画施設			
区分	規模	都市計画道路	延長(m)
3	4	1	約 300
3	4	2	約 144
3	4	3	約 1270
3	4	4	約 1030
3	4	5	約 1345
3	4	6	約 1040
3	4	7	約 1140
3	4	8	約 2070
3	4	9	約 1140
3	4	10	約 1000
3	4	11	約 1000
3	4	12	約 1000
3	4	13	約 1000
3	4	14	約 1000
3	4	15	約 1000
3	4	16	約 1000
3	4	17	約 1000
3	4	18	約 1000
3	4	19	約 1000
3	4	20	約 1000
3	4	21	約 1000
3	4	22	約 1000
3	4	23	約 1000
3	4	24	約 1000
3	4	25	約 1000
3	4	26	約 1000
3	4	27	約 1000
3	4	28	約 1000
3	4	29	約 1000
3	4	30	約 1000
3	4	31	約 1000
3	4	32	約 1000
3	4	33	約 1000
3	4	34	約 1000
3	4	35	約 1000
3	4	36	約 1000
3	4	37	約 1000
3	4	38	約 1000
3	4	39	約 1000
3	4	40	約 1000
3	4	41	約 1000
3	4	42	約 1000
3	4	43	約 1000
3	4	44	約 1000
3	4	45	約 1000
3	4	46	約 1000
3	4	47	約 1000
3	4	48	約 1000
3	4	49	約 1000
3	4	50	約 1000
3	4	51	約 1000
3	4	52	約 1000
3	4	53	約 1000
3	4	54	約 1000
3	4	55	約 1000
3	4	56	約 1000
3	4	57	約 1000
3	4	58	約 1000
3	4	59	約 1000
3	4	60	約 1000
3	4	61	約 1000
3	4	62	約 1000
3	4	63	約 1000
3	4	64	約 1000
3	4	65	約 1000
3	4	66	約 1000
3	4	67	約 1000
3	4	68	約 1000
3	4	69	約 1000
3	4	70	約 1000
3	4	71	約 1000
3	4	72	約 1000
3	4	73	約 1000
3	4	74	約 1000
3	4	75	約 1000
3	4	76	約 1000
3	4	77	約 1000
3	4	78	約 1000
3	4	79	約 1000
3	4	80	約 1000
3	4	81	約 1000
3	4	82	約 1000
3	4	83	約 1000
3	4	84	約 1000
3	4	85	約 1000
3	4	86	約 1000
3	4	87	約 1000
3	4	88	約 1000
3	4	89	約 1000
3	4	90	約 1000
3	4	91	約 1000
3	4	92	約 1000
3	4	93	約 1000
3	4	94	約 1000
3	4	95	約 1000
3	4	96	約 1000
3	4	97	約 1000
3	4	98	約 1000
3	4	99	約 1000
3	4	100	約 1000

1:10,000

糸魚川市役所

IS 国土情報システム 調製

調査 平成 21 年 10 月
 調査 平成 22 年 10 月
 調査 平成 23 年 10 月
 調査 平成 24 年 10 月
 調査 平成 25 年 10 月
 調査 平成 26 年 10 月
 調査 平成 27 年 10 月
 調査 平成 28 年 10 月
 調査 平成 29 年 10 月
 調査 平成 30 年 10 月
 調査 令和 1 年 10 月
 調査 令和 2 年 10 月
 調査 令和 3 年 10 月
 調査 令和 4 年 10 月
 調査 令和 5 年 10 月
 調査 令和 6 年 10 月
 調査 令和 7 年 10 月
 調査 令和 8 年 10 月
 調査 令和 9 年 10 月
 調査 令和 10 年 10 月
 調査 令和 11 年 10 月
 調査 令和 12 年 10 月
 調査 令和 13 年 10 月
 調査 令和 14 年 10 月
 調査 令和 15 年 10 月
 調査 令和 16 年 10 月
 調査 令和 17 年 10 月
 調査 令和 18 年 10 月
 調査 令和 19 年 10 月
 調査 令和 20 年 10 月
 調査 令和 21 年 10 月
 調査 令和 22 年 10 月
 調査 令和 23 年 10 月
 調査 令和 24 年 10 月
 調査 令和 25 年 10 月
 調査 令和 26 年 10 月
 調査 令和 27 年 10 月
 調査 令和 28 年 10 月
 調査 令和 29 年 10 月
 調査 令和 30 年 10 月
 調査 令和 31 年 10 月
 調査 令和 32 年 10 月
 調査 令和 33 年 10 月
 調査 令和 34 年 10 月
 調査 令和 35 年 10 月
 調査 令和 36 年 10 月
 調査 令和 37 年 10 月
 調査 令和 38 年 10 月
 調査 令和 39 年 10 月
 調査 令和 40 年 10 月
 調査 令和 41 年 10 月
 調査 令和 42 年 10 月
 調査 令和 43 年 10 月
 調査 令和 44 年 10 月
 調査 令和 45 年 10 月
 調査 令和 46 年 10 月
 調査 令和 47 年 10 月
 調査 令和 48 年 10 月
 調査 令和 49 年 10 月
 調査 令和 50 年 10 月
 調査 令和 51 年 10 月
 調査 令和 52 年 10 月
 調査 令和 53 年 10 月
 調査 令和 54 年 10 月
 調査 令和 55 年 10 月
 調査 令和 56 年 10 月
 調査 令和 57 年 10 月
 調査 令和 58 年 10 月
 調査 令和 59 年 10 月
 調査 令和 60 年 10 月
 調査 令和 61 年 10 月
 調査 令和 62 年 10 月
 調査 令和 63 年 10 月
 調査 令和 64 年 10 月
 調査 令和 65 年 10 月
 調査 令和 66 年 10 月
 調査 令和 67 年 10 月
 調査 令和 68 年 10 月
 調査 令和 69 年 10 月
 調査 令和 70 年 10 月
 調査 令和 71 年 10 月
 調査 令和 72 年 10 月
 調査 令和 73 年 10 月
 調査 令和 74 年 10 月
 調査 令和 75 年 10 月
 調査 令和 76 年 10 月
 調査 令和 77 年 10 月
 調査 令和 78 年 10 月
 調査 令和 79 年 10 月
 調査 令和 80 年 10 月
 調査 令和 81 年 10 月
 調査 令和 82 年 10 月
 調査 令和 83 年 10 月
 調査 令和 84 年 10 月
 調査 令和 85 年 10 月
 調査 令和 86 年 10 月
 調査 令和 87 年 10 月
 調査 令和 88 年 10 月
 調査 令和 89 年 10 月
 調査 令和 90 年 10 月
 調査 令和 91 年 10 月
 調査 令和 92 年 10 月
 調査 令和 93 年 10 月
 調査 令和 94 年 10 月
 調査 令和 95 年 10 月
 調査 令和 96 年 10 月
 調査 令和 97 年 10 月
 調査 令和 98 年 10 月
 調査 令和 99 年 10 月
 調査 令和 100 年 10 月